Ça vaut le détour...

Beuzeville-la-Grenier

Beuzeville est un site occupé dès l'époque gallo-romaine ; l'église romane primitive (XIème-XIIème siècles), dédiée à Saint-Martin, a connu de multiples remaniements, reconstructions et rénovations au fil des siècles. Un château et un manoir attenant a été édifié entre 1547 et 1552 sur l'emplacement d'une ancienne forteresse mérovingienne ; Il ne reste malheureusement plus aujourd'hui que les murs extérieurs et les tourelles d'angle.

Le chemin de fer

En 1847, l'établissement de la nouvelle ligne de chemin de fer Paris-Le Havre a profité économiquement aux différentes communes traversées.
Une gare a vu le jour à Nointot, ce qui a permis l'installation d'une sucrerie à proximité ; mais la faible fréquentation actuelle a entrainé la fermeture de cet arrêt.. La gare de Bréauté-Beuzeville est aujourd'hui un arrêt important par ses dessertes vers Fécamp et Port-Jérome pour le fret.

Mirville

Les fondations du château de Mirville reposent sur les vestiges d'un ancien château seigneurial du Moyen-Age. L'édifice du XVe siècle est de style typiquement cauchois avec ses parements de grès, ses briques roses et ses silex placés en bandes horizontales.
Surplombant le château et la vallée de Mirville, un viaduc pour le chemin de fer a été construit par les Anglais en 1846. Entièrement composé de briques, il compte 48 arches sur une longueur de 530 mètres et une hauteur maximum de 32 mètres.

Infos conseils

Au cœur de la Seine-Maritime, entre Rouen et le Havre, un charme intimiste à vivre en famille ou en amoureux, pour vous détendre, voire vous ressourcer. Le Pays de Caux vallée de Seine est une mosaïque de reliefs et de tempéraments, une terre de rendez-vous et de fêtes. Aux portes de l'estuaire, découvrez une nature préservée avec le Parc Naturel Régional des Boucles de la Seine Normande et revisitez l'histoire avec nos abbayes, châteaux, églises...

RENSEIGNEMENTS

Maison de la Rando et du Trail

Caudebec-en-Caux,
place du Général de Gaulle
76490 Rives-en-Seine

Tél. 02 32 70 46 32

office@tourismecauxseine.com
www.entreseineetmer.fr

Seine-Maritime Attractivité

Tél. 02 35 12 10 10

contact@sma76.fr
www.seine-maritime-tourisme.com

Départ : Beuzeville-la-Grenier Mairie

Cet itinéraire est inscrit au PDESI (Plan Départemental des Espaces, Sites et Itinéraires).
Pour obtenir ce label, une analyse du parcours a été coordonnée par le service des Sports du Département de la Seine-Maritime sur les plans sécuritaire, règlementaire mais aussi qualitatif (intérêt environnemental, touristique et sportif).
Intérêt local */ Intérêt départemental **

SEINE-MARITIME LE DÉPARTEMENT
Seine-Maritime Attractivité
Caux Seine Normandie tourisme

Impression : Sodimpal - Crédit photos : Caux Seine Tourisme

RANDONNÉES EN SEINE-MARITIME

Vallée de Seine

Le Pays de Caux Vallée de Seine

RANDONNÉE À VÉLO

Circuit 1 Beuzeville-la-Grenier
Départ : Mairie

14 km - 1h15
Difficulté ●○○

SEINE-MARITIME LE DÉPARTEMENT
Seine-Maritime Attractivité
Caux Seine Normandie tourisme

Circuit 1
Beuzeville-la-Grenier

Départ : Mairie

14 km - 1h15

Difficulté ●●●

AVIS DU RANDONNEUR

Une belle boucle au cœur des villages et de la campagne cauchoise ; commerces, restaurant et producteur sont présents au départ pour vous faire découvrir les produits du terroir.
Stationnement recommandé : parking de covoiturage de la salle de sport.

1 Sortez du parking de la Mairie en prenant la rue de la Forge et tournez à la 2e à gauche puis tout droit au carrefour suivant. Au croisement avec la RD252, continuez tout droit, passez sur les ponts du chemin de fer au descendez à droite la rue de la Viéville.

2 A Mirville, la Mairie et l'église sont sur votre gauche ; allez à droite pour passer sous **le viaduc** ; ouvrez l'œil, vous pourrez peut-être apercevoir le **Château de Mirville** entre les arbres. Au Stop, tournez à gauche et restez sur la route principale en direction de Bernières durant 3km.

3 Au carrefour, empruntez la RD73 sur la droite vers Nointot et continuez jusqu'au centre du bourg, à 2km.

4 Dans Nointot, tournez à droite et passez entre l'église et la Mairie ; tout droit aux carrefours suivants. Après le pont, poursuivez à droite, Côte du Galet et descendez jusqu'au carrefour avec la RD72 où vous irez à droite.

5 Après la station d'épuration, prenez la rue à gauche montant vers le Vashouis. A la sortie du hameau, tournez à gauche puis à droite. Vous retrouverez le parking de départ en continuant tout droit.

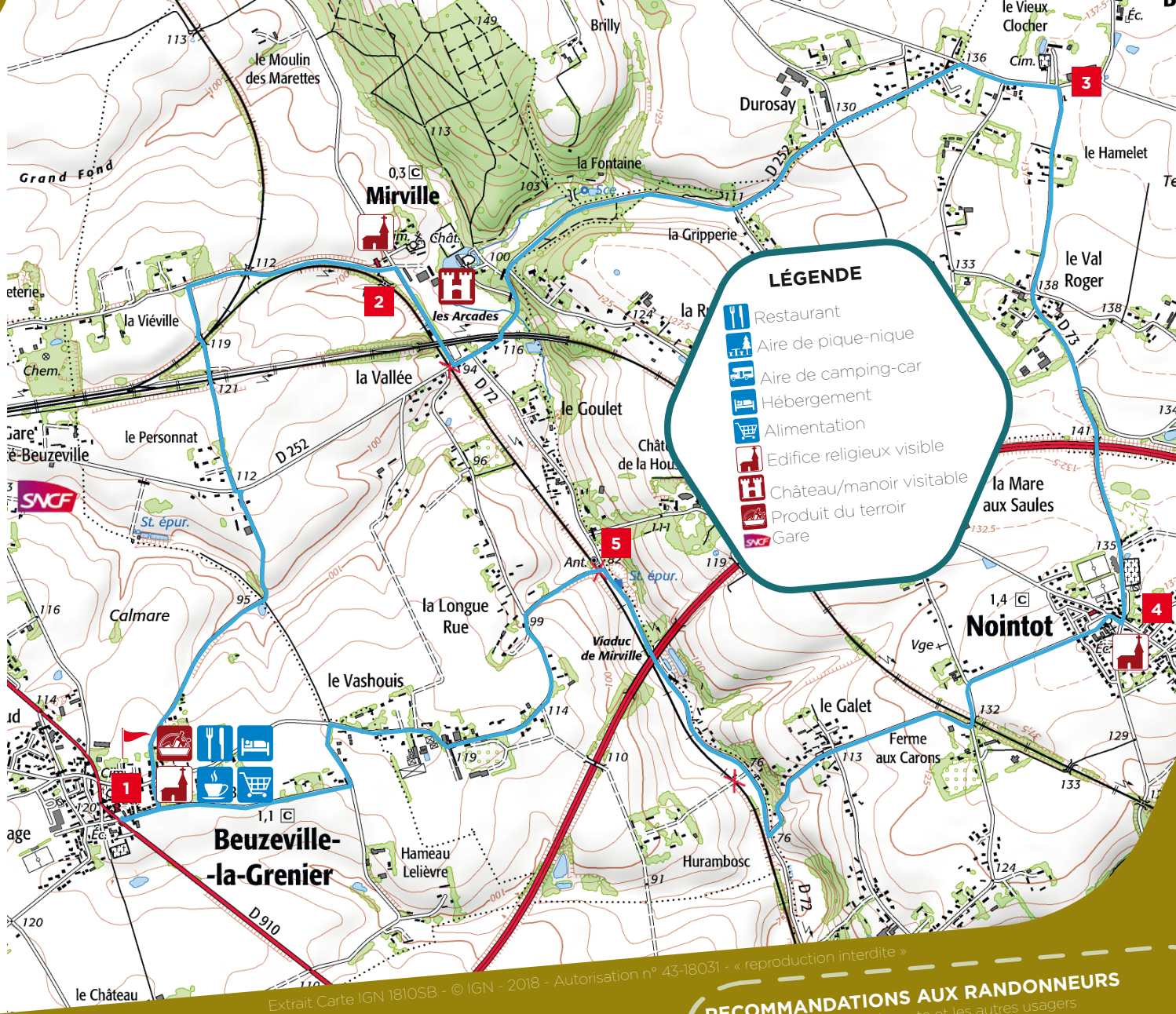

LÉGENDE

- Restaurant
- Aire de pique-nique
- Aire de camping-car
- Hébergement
- Alimentation
- Edifice religieux visible
- Château/manoir visitable
- Produit du terroir
- Gare

Extrait Carte IGN 1810SB - © IGN - 2018 - Autorisation n° 43-18031 - « reproduction interdite »

Télécharger gratuitement notre application

- : très facile
- : facile à moyen
- : difficile
- : très difficile

Pour parcourir ces circuits, suivez les balises de jalonnement correspondantes : les circuits sont repérés par des numéros de couleur différente selon leur niveau de difficultés

Route indications

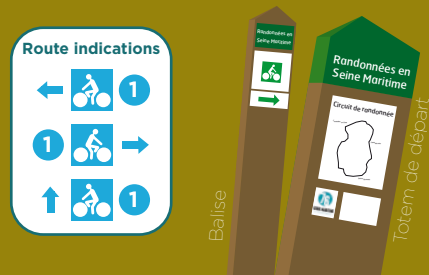

POUR TROUVER SON CHEMIN

Les drapeaux sur la carte indiquent les points de départ des circuits. Sur le terrain, à ces endroits, sont implantés des totems où figurent toutes informations relatives à chaque circuit : numéro, couleur, nom, distance, tracé et les curiosités touristiques.
Pour parcourir ces circuits, suivez les indications du topoguide et le balisage correspondant.
Les circuits sont repérés par des numéros de couleur différente selon leur niveau difficulté.

RECOMMANDATIONS AUX RANDONNEURS

- Respectez le code de la route et les autres usagers
- Respectez la nature, les cultures, les animaux ; emportez vos déchets
- Ne surestimez pas vos capacités et restez maître de votre vitesse
- Contrôlez l'état de votre vélo et prévoyez ravitaillement et accessoires de réparation
- Le port du casque est fortement recommandé
- Empruntez les routes balisées et respectez le sens des itinéraires
- Signalez toutes anomalies par les fiches Eco-Veille sur notre site internet ou dans nos bureaux d'accueil